Объект №21281

Автомобиль	**BMW X7 40D**	Выпуск	**Ноябрь 2024**
Пробег	**10 мил.**	Цвет кузова	**Dravit Grey**
Двигатель	**Гибрид (дизель / электро)**	Объем	**3000 л**
Мощность	**347 л.с.**	Кузов	**Внедорожник**
Коробка передач	**Автоматическая**	Цвет салона	**Ivory White/ Atlas Grey**
Количество дверей	**5**	Количество мест	**7**
Расход топлива	**36.20 л/100км**	Привод	**Полный**
Цена:	**€ 147 500**		

Описание:
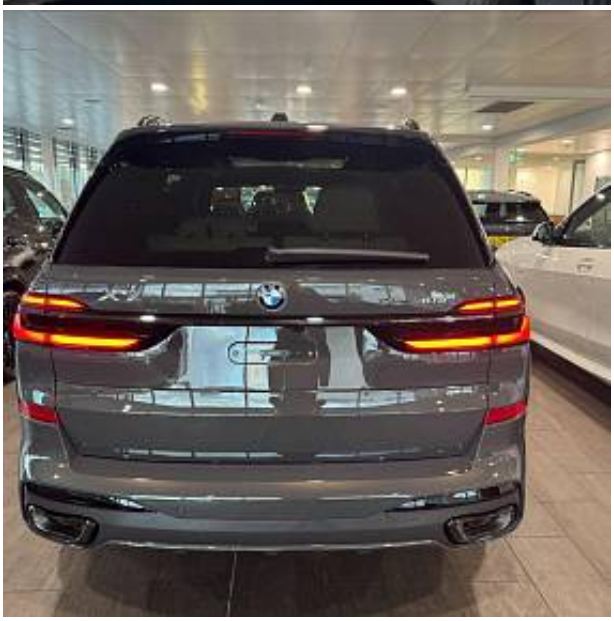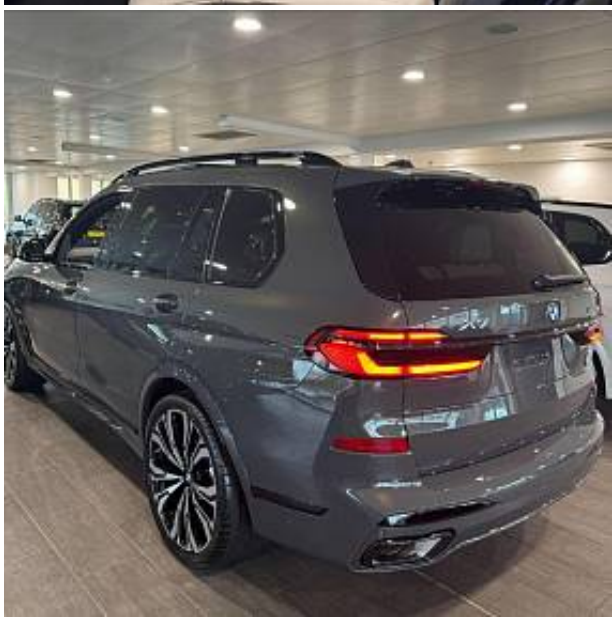
BMW X7 3.0 40d MHT M Sport Panoramic Sunroof на 23-дюймовых с V-образными спицами 914 BMW Individual двухцветными легкосплавными дисками, отделка салона карбоновым волокном, кожаная панель приборов, солнцезащитное стекло, пакет Comfort Plus, пакет M Sport Pro, пакет Sky Lounge, пакет Technology Plus, кнопка автоматического запуска и остановки двигателя, комфортный доступ, круиз-контроль, электропривод сидений с памятью, комфортные передние сиденья, аудиосистема Harman Kardon Surround Sound, подогрев передних сидений, рулевое колесо M, плавное закрывание дверей.