Объект №21132

Автомобиль	**Toyota Crown Crossover**	Выпуск	**Март 2023**
Пробег	**26000 km**	Цвет кузова	**Black**
Двигатель	**Гибрид (бензин / электро)**	Объем	**2500 л**
Мощность	**236 л.с.**	Кузов	**Седан**
Коробка передач	**Автоматическая**	Цвет салона	**Grey**
Количество дверей	**4**	Количество мест	**5**
Расход топлива	**4.5 л/100км**	Привод	**Полный**
Цена:	**€ 44 500**		

Описание:

Toyota Crown Crossover Hybrid G Advanced Leather Package 2.5 на 18-дюймовых легкосплавных дисках, подушка безопасности водителя/пассажира/боковая подушка безопасности, входной разъем USB, противоугонное устройство, подключение по Bluetooth, ТВ и навигация/навигация SD, возможность подключения музыкального плеера, кожаные сиденья, электропривод сидений, подогрев сидений, кондиционер сидений, электропривод двери багажника, передняя/боковая/задняя камера, камера 360, бесключевой доступ, смарт-ключ, помощь в удержании полосы движения, автоматический дальний свет, автоматическое включение фар, система предупреждения столкновений с функцией автоматического торможения.

CROWN

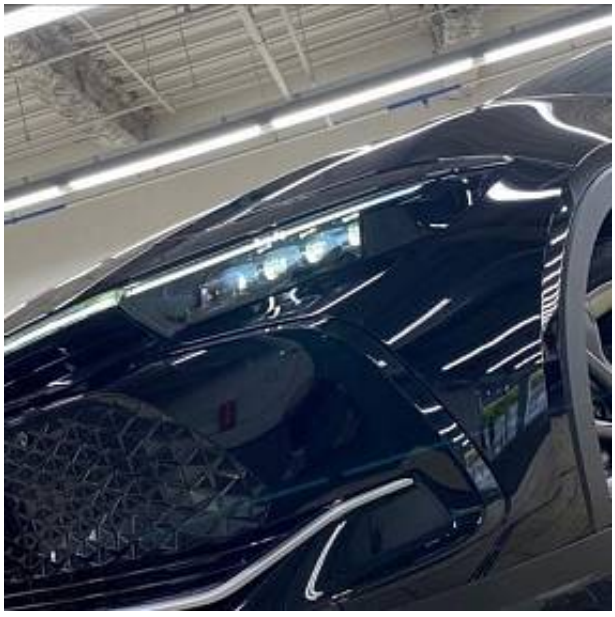

AC100V
1500W

6:17
POWER
0
P
80
100
60
40
20
ドライブインフォ
0.0
00:00
116
25573km

OK

RES +
MODE
CANCEL

AUTO
AUTO
POWER

AUTO

VIEW

AC
100V

POWER

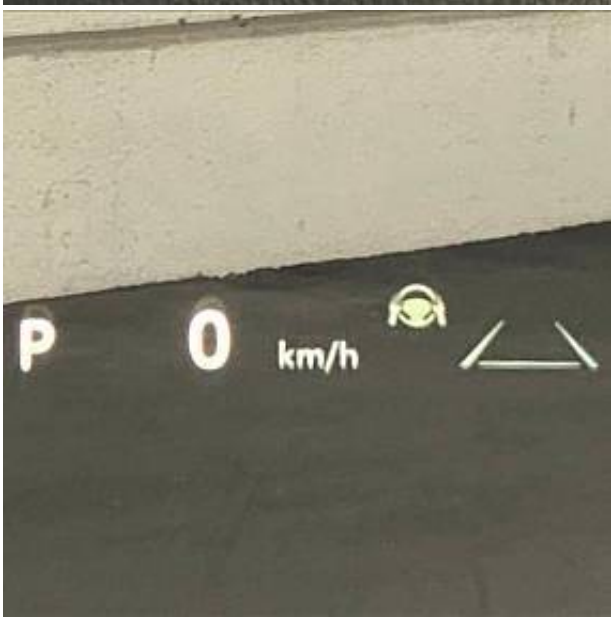
P
0
km/h

車両周辺を直接確認してください

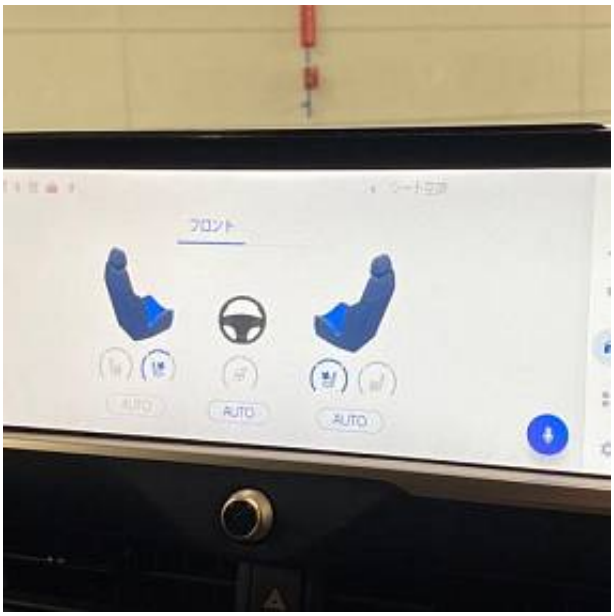
フロント
AUTO
AUTO
AUTO

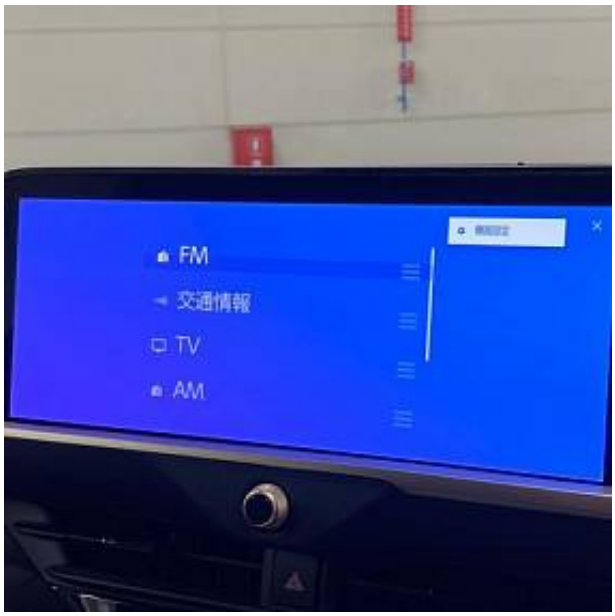
FM
交通情報
TV
AM

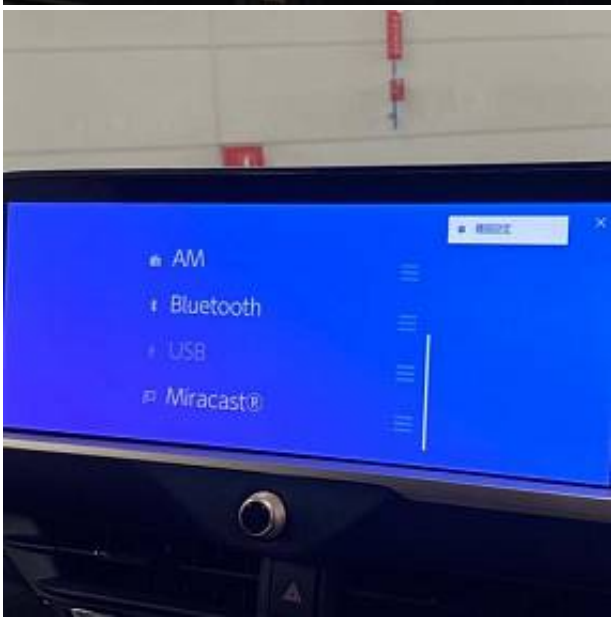
AM
Bluetooth
USB
Miracast®

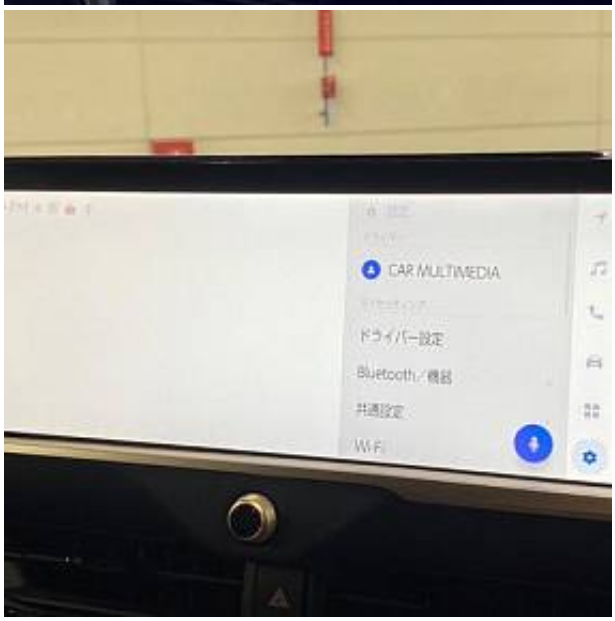
CAR MULTIMEDIA
ドライバー設定
Bluetooth／機器
共通設定
Wi-Fi

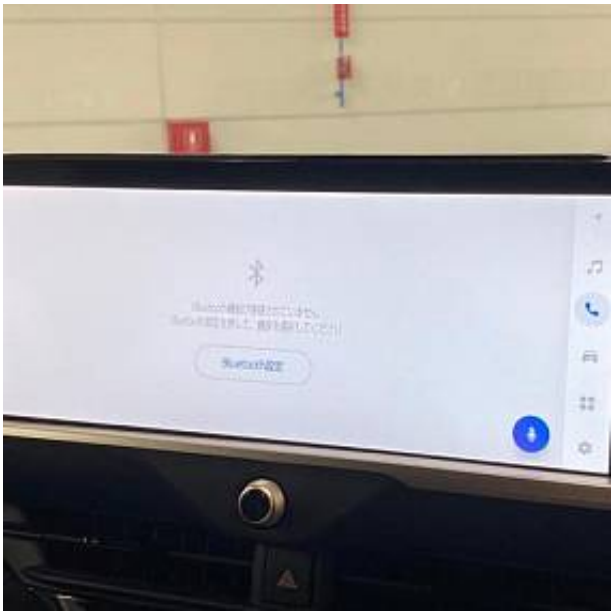

HI
LO
AUTO

P
R
N
D
B

P
R
N
D
B
DRIVE MODE
ECO
EV
MODE

SET
1
2