Объект №19624

Автомобиль	**Toyota Crown Crossover**	Выпуск	**Январь 2023**
Пробег	**9000 km**	Цвет кузова	**Black**
Двигатель	**Гибрид (бензин / электро)**	Объем	**2500 л**
Мощность	**236 л.с.**	Кузов	**Седан**
Коробка передач	**Автоматическая**	Цвет салона	**Black**
Количество дверей	**4**	Количество мест	**5**
Расход топлива	**4.5 л/100км**	Привод	**Полный**
Цена:	**€ 50 000**		

Объект в архиве

Описание:

Toyota Crown Crossover Hybrid G Advanced 2.5 на 21-дюймовых легкосплавных дисках, подушка безопасности водителя/пассажира/боковая подушка безопасности, входной разъем USB, система остановки двигателя на холостом ходу, противоугонное устройство, подключение по Bluetooth, ТВ и навигация/память Navi, воспроизведение CD/DVD, кожаные сиденья, электропривод сидений, подогрев сидений, кондиционер сидений, багажник с электроприводом, камера заднего вида, бесключевой доступ, смарт-ключ, автоматический круиз-контроль, система удержания полосы движения, система предотвращения столкновений с автоматическим торможением.

CROWN

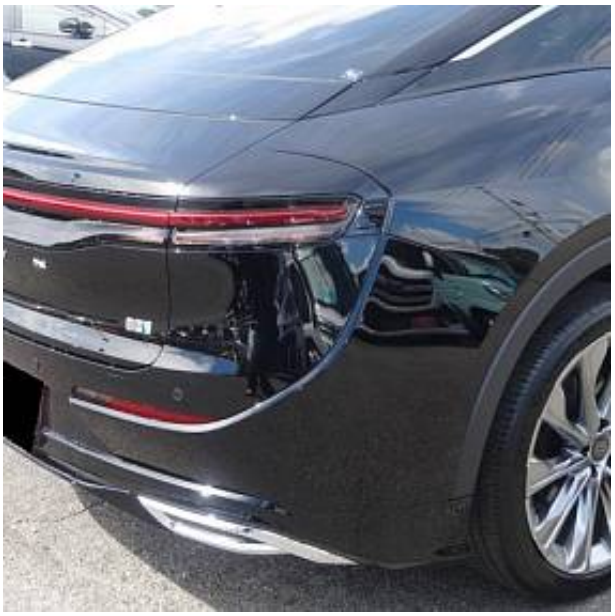

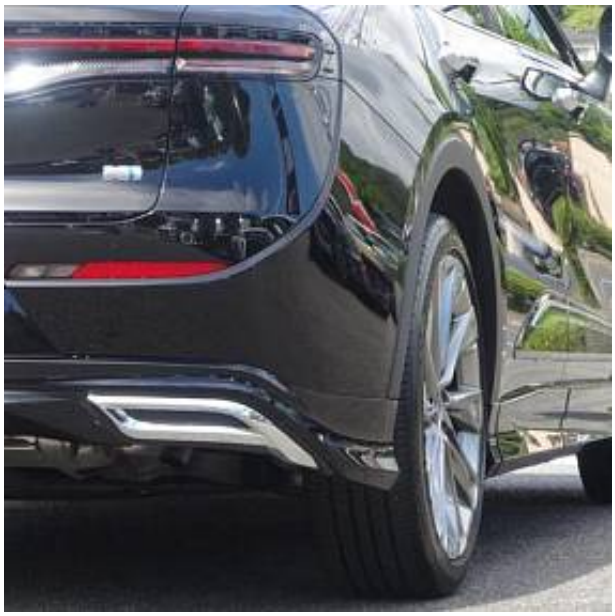

32℃
10:34
POWER
0
P
80
100
60
40
20
0.2
00:45
16.3
8964
107

RES +
MODE
CANCEL
−

車内周辺を直接確認してください

19.0
18.0
AUTO

R
N
B
D

SET
1
2