# Объект №19616

| | | | |
|---|---|---|---|
| Автомобиль | **Land Rover Range Rover D300** | Выпуск | **Сентябрь 2022** |
| Пробег | **6631 мил.** | Цвет кузова | **Santorini Black Metallic** |
| Двигатель | **Дизель** | Объем | **3000 л** |
| Мощность | **296 л.с.** | Кузов | **Внедорожник** |
| Коробка передач | **Автоматическая** | Цвет салона | **Two colors** |
| Количество дверей | **5** | Количество мест | **5** |
| Расход топлива | **36.70 л/100км** | Привод | **Полный подключаемый** |
| Цена: | **€ 120 500** | | |

## Описание:

Land Rover Range Rover D300 MHEV SE Panoramic Sunroof 3.0 на 21-дюймовых легкосплавных дисках — стиль 5112, электропривод складывания с функцией автоматического затемнения, подогрев зеркал с памятью и подсветкой приближения, электрические стеклоподъемники с функцией открытия-закрытия одним нажатием и защитой от защемления, фиксированная панорамная крыша, выдвижные дверные ручки, передние и задние проушины для эвакуации, подогрев заднего стекла, подогрев форсунок омывателя, подогрев лобового стекла, ламинированная передняя дверь — закаленное заднее боковое стекло, без приемника для фаркопа, фиксируемые колесные гайки, боковые повторители указателей поворота в зеркале, система ремонта шин, неокрашенные тормозные суппорты, розетка 12 В, сенсорный экран 13,1 дюйма, 3D-камера кругового обзора, адаптивный круиз-контроль с функцией помощи при рулевом управлении, центр информации о вездеходе, Android Auto, Apple CarPlay, система контроля слепых зон, подключение к телефону по Bluetooth с потоковой передачей звука, цифровое аудио DAB Трансляция, передние и задние датчики парковки, звуковая система Meridian, развлекательная система для пассажиров на задних сиденьях отсутствует, Pivi Pro — Connected, система контроля столкновений сзади, TPMS — система контроля давления в шинах, распознавание дорожных знаков и адаптивный ограничитель скорости, бортовой компьютер, разъемы USB, Wi-Fi с тарифным планом, беспроводная зарядка устройств с усилителем сигнала телефона.

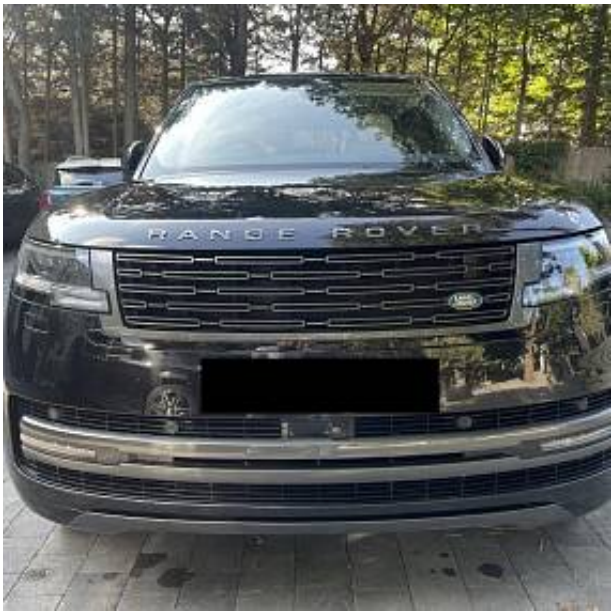

02/09/2023
006631 miles