Объект №12585

Автомобиль	**Nissan Aura**	Выпуск	**Декабрь 2022**
Пробег	**525 km**	Цвет кузова	**Dark Blue**
Двигатель	**Гибрид (бензин / электро)**	Объем	**1200 л**
Мощность	**134 л.с.**	Кузов	**Хетчбек**
Коробка передач	**Автоматическая**	Цвет салона	**Two Color**
Количество дверей	**5**	Количество мест	**5**
Расход топлива	**3.7 л/100км**	Привод	**Передний**
Цена:	**€ 23 500**		

Описание:

Nissan Aura e-Power G 1.2 на 17-дюймовых легкосплавных дисках, подушка безопасности сиденья водителя / подушка безопасности пассажира / боковая подушка безопасности, входной разъем USB, противоугонное устройство, подключение Bluetooth, остановка холостого хода, навигация / память Navi, возможность подключения музыкального плеера, сиденья с кожаными элементами, передняя / боковая / задняя камера, камера кругового обзора, система бесключевого доступа, система интеллектуальных ключей, система удержания полосы движения, автоматическое освещение, кузов безопасности при столкновении, система уменьшения ущерба при столкновении.

NISSAN
AURA

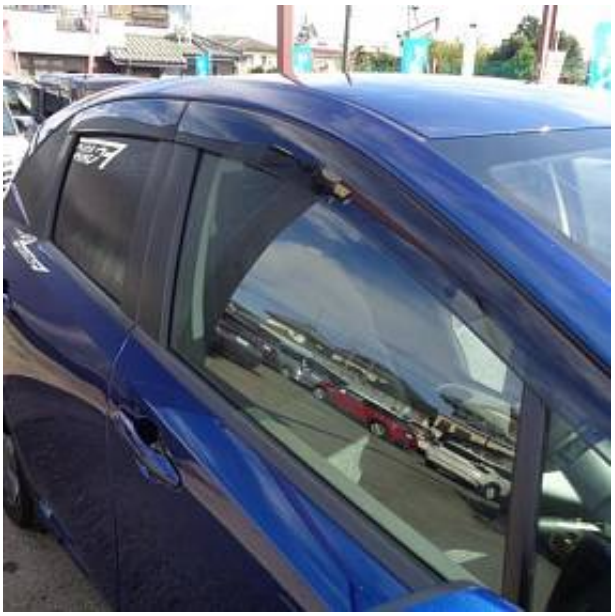

NISSAN

OK

情報・設定
Apple CarPlay
BLUETOOTH Audio
FM/AM
ドライブレコーダー
交通情報
HDMI
USB
AV ON/OFF
iPod
電話

車両周辺の安全を直接確認してください

A/C
ON-OFF
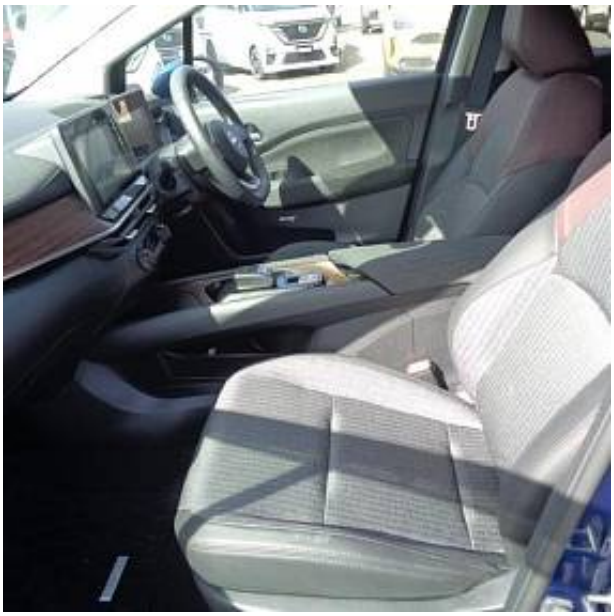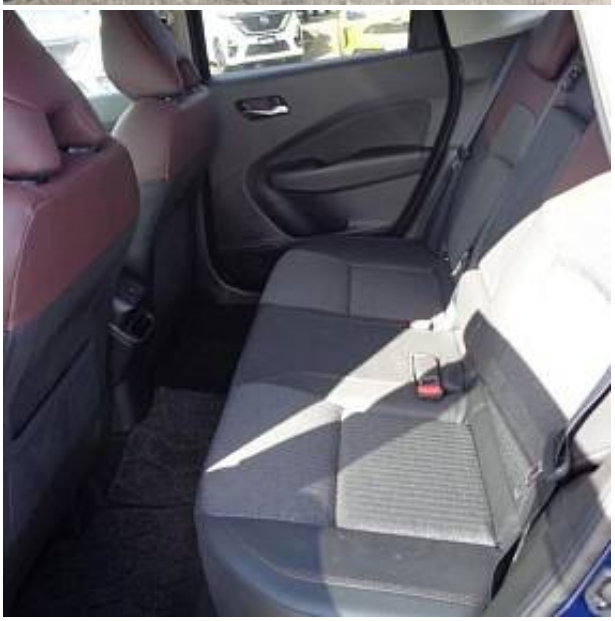
START
STOP
D-MODE
EV
AUTO
HOLD